

ÊTRE...
humain



10 BONNES RAISONS DE TE JOINDRE À NOTRE ÉQUIPE :

- la chaleur humaine et l'entraide des équipes;
- l'approche humaine particulière en matière de soins;
- une offre de service diversifiée;
- des pratiques novatrices;
- le dynamisme des équipes et des partenaires;
- des installations et des équipements à la fine pointe de la technologie;
- la présence de l'enseignement médical sur le territoire;
- le positionnement géographique de la Mauricie et la présence de la nature à proximité de la ville;
- la qualité de vie;
- le nouveau centre ambulatoire.



ÊTRE... HUMAIN

C'est l'expérience professionnelle et humaine à laquelle te convie le Centre de santé et de services sociaux (CSSS) de l'Énergie. En choisissant de mettre de l'avant ce slogan et d'y associer la symbolique du cœur sur la main, nous souhaitons confirmer la philosophie d'action de cette belle et grande organisation. Être... humain, c'est choisir d'aller vers l'autre, qu'il soit collègue de travail ou usager et de s'ouvrir à lui, dans la perspective toujours renouvelée du mieux-être de la population du Centre-de-la-Mauricie. C'est un grand défi pour tous, mais combien gratifiant!

LE CENTRE-DE-LA-MAURICIE: POUR LE MEILLEUR ET POUR LA VIE!

Travailler au Centre de Santé et de Services Sociaux (CSSS) de l'Énergie, c'est choisir de se joindre à un milieu professionnel sain, stimulant et enrichissant, en constante évolution. Là où les valeurs de respect, d'empathie, de solidarité et de cohérence habitent chacun de nos 2300 employés, au quotidien.

Vivre au Centre-de-la-Mauricie, c'est avoir la possibilité d'habiter à la campagne ou à la ville, à quelques minutes de son lieu de travail. C'est décider, spontanément, d'aller souper à Montréal ou à Québec pour le simple plaisir. C'est avoir accès à tout, nature et commodités urbaines, sans s'exiler et sans compromis.



«Cela fait plus d'un an que je suis revenue en Mauricie, la région me manquait. Les gens sont si chaleureux, c'est un coin tranquille où il y a beaucoup d'activités récréotouristiques. Au CSSS de l'Énergie, je peux m'accomplir pleinement. J'ai toujours de nouvelles tâches, ce qui me permet d'en apprendre davantage sur ma profession. En plus, j'ai la chance d'avoir un poste à temps complet. Notre établissement reçoit aussi des stagiaires, ce qui contribue à faciliter notre travail. Il y a également une grande ouverture pour la conciliation travail et vie familiale. Que demander de plus?»

– MARIE-ÈVE GRENIER,
ERGOTHÉRAPEUTE

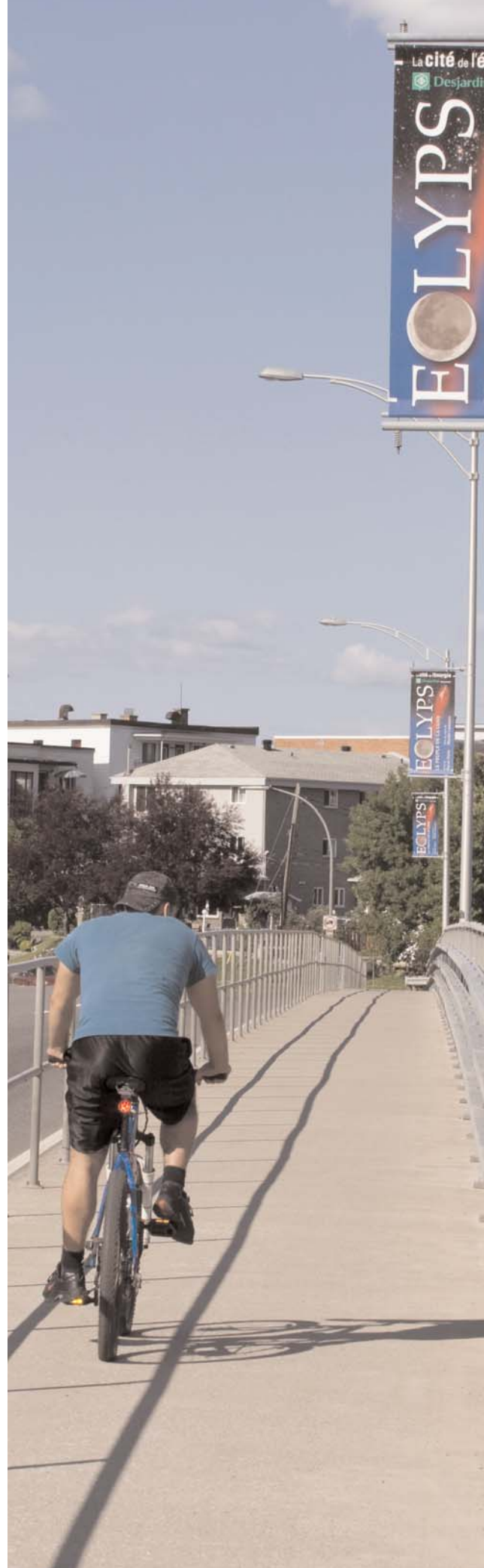

UNE ENTRÉE AU CSSS DE L'ÉNERGIE

Ces dernières années, nous avons opté pour le virage vers la première ligne de soins, ce qui implique davantage d'actions en matière de prévention et promotion de la santé. De plus, notre prestation de soins orientée vers le maintien à domicile, notre volet gériatrique bien développé, la vocation sous-régionale de notre hôpital en santé physique et notre vocation régionale en santé mentale font de notre CSSS un lieu tout désigné pour entreprendre une carrière dans le secteur de la santé et des services sociaux.

ÊTRE... HUMAIN, DÈS L'EMBAUCHE

Être... humain, cela prend tout son sens au CSSS de l'Énergie dès que tu joins nos rangs. Nous offrons à tous nos nouveaux professionnels un programme d'orientation très complet et un jumelage avec un collègue d'expérience. Par la suite, une personne-ressource est à ta disposition pour poursuivre ton encadrement et optimiser ton intégration dans ton milieu de travail. La formation en cours d'emploi est aussi au centre de nos préoccupations. Elle est omniprésente. La formation Gineste-Marescotti, basée sur «l'humanité» dans le soin, rejoint d'ailleurs tout à fait notre philosophie d'action. Elle sera offerte d'ici trois ans à la plupart de nos employés...

Notre établissement est d'ailleurs reconnu pour la qualité de sa formation et plusieurs programmes de stages supervisés dans diverses professions permettent à nombre d'étudiants de venir parfaire chaque année leurs compétences professionnelles au CSSS de l'Énergie.

«Un ami m'a vivement recommandé le CSSS de l'Énergie pour le bel environnement de travail et la stabilité d'emploi. Après un an et demi au sein de l'établissement, je peux vous assurer que j'ai bien fait de suivre son conseil. En plus d'œuvrer dans une équipe qui permet la collaboration multidisciplinaire, mon travail est très diversifié par la variété des lieux de pratique. Une grande attention est portée aux employés. Les possibilités d'avancement, d'exploration et de formation sont également très précieuses.»

– STEVEN LAVOIE,
TRAVAILLEUR SOCIAL
PROFESSIONNEL

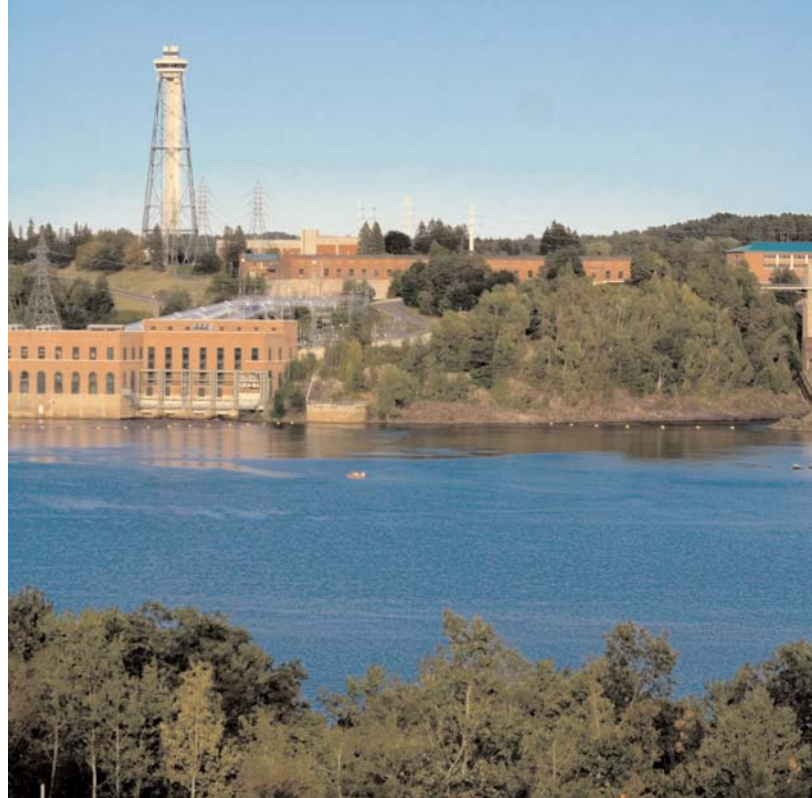

«Le CSSS de l'Énergie m'offre plusieurs opportunités de carrière. Je peux travailler avec une clientèle diversifiée et il y a divers types de pratique. C'est un milieu dynamique où les gens sont très disponibles, ce qui amène une bonne communication entre collègues. Selon moi, les deux grandes forces de l'organisation sont l'accueil chaleureux des pairs et le programme d'intégration qui est très complet. Venez découvrir des possibilités de carrière à la hauteur de vos attentes!»



– JULIEN-PIERRE
LÉVEILLÉE,
PHYSIOTHÉRAPEUTE

LE CSSS DE L'ÉNERGIE REGROUPE :

- le Centre de formation et de services (enseignement médical);
- le Centre d'hébergement Joseph-Garceau (longue durée);
- le Centre d'hébergement Laflèche (longue durée gériatrique);
- le Centre d'hébergement Saint-Maurice (longue durée);
- le Centre régional de santé mentale;
- le CIC de Drummondville (santé mentale);
- le CIC de La Tuque (santé mentale);
- le CIC de Shawinigan (santé mentale);
- le CIC de Trois-Rivières (santé mentale);
- le CIC de Victoriaville (santé mentale);
- le CLSC du Centre-de-la-Mauricie;
- l'Hôpital du Centre-de-la-Mauricie.

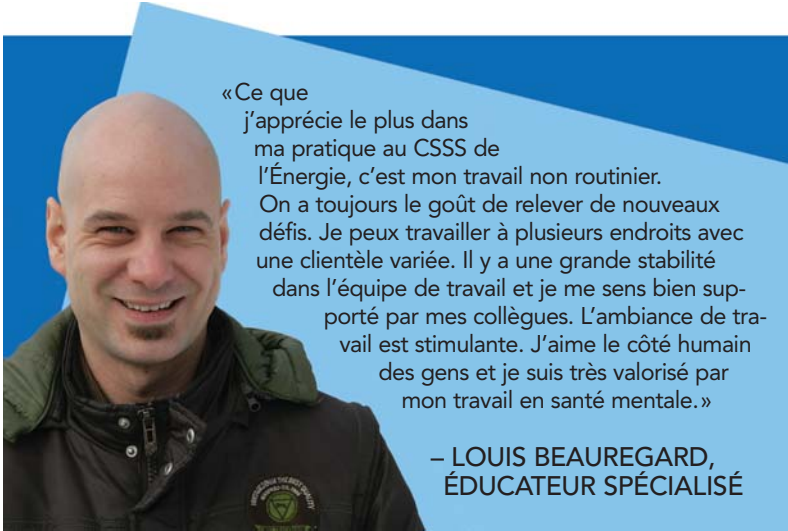

«Ce que j'apprécie le plus dans ma pratique au CSSS de l'Énergie, c'est mon travail non routinier. On a toujours le goût de relever de nouveaux défis. Je peux travailler à plusieurs endroits avec une clientèle variée. Il y a une grande stabilité dans l'équipe de travail et je me sens bien supporté par mes collègues. L'ambiance de travail est stimulante. J'aime le côté humain des gens et je suis très valorisé par mon travail en santé mentale.»

– LOUIS BEAUREGARD,
ÉDUCATEUR SPÉCIALISÉ

UN LIEU DE COMMUNICATION

Les nombreux échanges dont tous profitent en travaillant en équipe engendrent non seulement le dépassement personnel mais également la reconnaissance professionnelle de chacun. Au CSSS de l'Énergie, le respect de chaque personne est une valeur fondamentale. Ton jugement professionnel sera sollicité, respecté, partagé. Feras-tu partie de notre relève?

JOINS-TOI À NOUS !

Notre organisation offre des perspectives majeures de développement. Les embauches seront donc nombreuses au cours des prochaines années. C'est le moment de venir construire avec nous le CSSS de l'Énergie, un CSSS tourné vers l'Être... humain. ■

**CHEZ NOUS, TU SERAS ACCUEILLI COMME CHEZ TOI!
JOINS-TOI À NOTRE BELLE GRANDE FAMILLE!
IL N'Y MANQUE QUE TOI.**



CSSS DE L'ÉNERGIE Mauricie et Centre-du-Québec (04)

Vocation: CH, CLSC et centres d'hébergement (longue et courte durée); vocation régionale en santé mentale et vocation sous-régionale en santé physique.

PROFESSIONS EN RECRUTEMENT

	Emplois disponibles	Stages	Emplois d'été
Archives médicales	•	•	
Électrophysiologie médicale	•	•	•
Ergothérapie	•	•	•
Nutrition	•	•	
Orthophonie	•	•	•
Physiothérapie	•	•	•
Psychoéducation	•	•	
Psychologie	•	•	
Technique d'analyses biomédicales	•	•	
Technique d'éducation spécialisée	•	•	
Technique de radiologie <ul style="list-style-type: none"> • Radiodiagnostic • Médecine nucléaire 	•	•	•
Technique de réadaptation physique	•	•	
Technique de travail social	•	•	
Technique d'inhalothérapie	•	•	•
Technique d'intervention en délinquance	•	•	
Travail social	•	•	

ADRESSEZ VOTRE CV À :

Service de dotation
Line Boucher
1705, av. Georges
Shawinigan (QC) G9N 2N1
Tél.: 819 536-7647
Télec.: 819 536-7559
line_boucher@ssss.gouv.qc.ca

Postule en ligne au www.cssse.qc.ca !